

SKISTAR

TRYSIL

INFORMASJON – FEBRUAR 2025



Kjære hytteeier og caravaneier. Januar 2025 merkes av på vår kalender. Da ble beslutningen tatt om at vi skal bygge en gondol fra Eventyr opp til Hesten til neste vintersesong! Dette er den største enkeltstående heisinvesteringen i både Trysil og SkiStars historie. En ny, moderne gondol med en lengde på ca 2 500 meter og kapasitet på 3000 personer/timen. Den totale investeringsrammen er på 200 millioner kroner. Byggestart dalstasjon er skissert til begynnelsen av mars. En ny milepæl i utviklingen av Trysilfjellet. Dette gleder vi oss stort til. Du kan lese flere fakta om gondolen nedenfor.

Status første del av sesongen

Jule- og nyttårsperioden ble travel med lite snø. Vi har i hele sesongstarten hatt veldig skiftende værslag, med store forskjeller i temperatur oppe (+5) og nede (-15). I tillegg har vi til tider hatt sterk vind.

Noen tror vi ikke har kjørt fullt trykk på snøproduksjon – det har vi. Vi har kjørt på maks kapasitet som anlegget håndterer. Jeg kan også avkrefte at snøproduksjonen i parken går ut over snøproduksjon i andre løyper.

Utover i januar har temperaturforskjellene fortsatt og det samme har vinden. Ved snøfall har dessverre mye blåst bort. Det kan for eksempel se ut til at det er tilstrekkelig snø ved Familietrekket, men våre maskiner går ned på stein. Så selv om vi fikk noen gode cm snø i januar ønsker vi oss mer. Vi måler snømengde på hvert sted mens vi preparerer og i bakkene med snøproduksjon har vi tilstrekkelig, men snøproduksjonen går der det er nødvendig og vi etterfyller ved behov.

Mer skitid i vinterferien!

- **MER KVELDSKJØRING:** I uke 7-9 vil vi kjøre kveldskjøring også tirsdager og torsdager, dvs det er kveldskjøring mandag til fredag, frem til kl 20.
- **LENGER ÅPNINGSTID:** Fra lørdag 8. februar er heisen åpen til kl 1630
- **MER TIDLIGSKI:** Vi starter opp 8. februar kl 07 med tidligski hver onsdag og lørdag. I tillegg til Høgekspressen åpner vi i år også Fjellekspressen og Stormyra, slik at det blir et mer familievennlig tilbud. Tidligski er inkludert i skipasset.

God frokost for liten og stor kan [bestilles i forkant hos Barbacoa og Stabben](#) på SkiStar Lodge Trysil. Marielles vil også ha åpent for kaffe mm, og de andre restaurantene åpner til vanlig tid.

Arrangementer

- Lørdag 15. februar **markerer vi ny park sammen med Birk Ruud**. Det blir BU\$! jam, kake og feiring. Hjertelig velkommen!
- **Norges første Europacup i freeski** arrangeres i Trysil 5. april.
- **Påskan** blir full av liv og aktiviteter og Seterrock på Knettsetra som alltid.
- Vi gleder oss til en lang sesong frem til 27. april, som vi avslutter med **WinterEnd**. [Artistene ser du her](#) og vi håper vi ser deg med venner på fjellet.

Vi feirer 50 års kjærlighet til fjellet



I år er det 50 år siden SkiStar først etablerte seg i Lindvallen og gjennom disse årene har vi skapt mange vinterminner sammen med våre gjester. Det skal vi feire med konkurranser og festligheter på alle destinasjoner, bl.a:

- Hos SportLodgen kan du finne retro-klær og cap med gammel Trysilfjellet-logo. Vær rask for å sikre deg et eksemplar
- SkiStar Cup er i gang, der du kan konkurrere mot vår raskeste skilærer og vinne fine premier. Det blir finalekonkurranse. Løypa finner du i L15 Sindrebakken. [Les mer her](#)

Oversikt over alt som skjer finner du ipå skistar.com.

Vi i SkiStar Trysil ønsker deg og dine en riktig god vinterferie og minnerike opplevelser på fjellet.

Trysil, 030225
Gudrun Sanaker Lohne,
destinasjonsleder, SkiStar Trysil



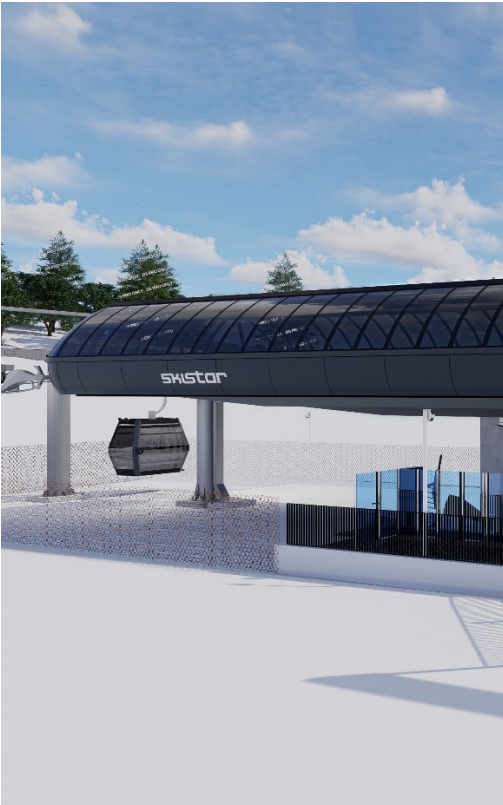

FAKTA OM TRYSILGONDOLEN

- Strekning: Fra rett nord for heis T3 Hygglo i Eventyr, til rett nord for dalstasjon T10 Hesten
- Lengde: 2 460 meter
- Høydemeter: 396 (fra bunn til topp)
- Kapasitet: 81 gondoler med plass til 10 personer, tar 3000 personer i timen
- Utviklingsmuligheter: Kan øke kapasiteten til 4 000 personer i timen ved å øke til 107 gondoler
- Garasje for gondoler ved toppstasjonen
- Heisleverandør: Leitner
- 15 Master, høyeste mast 22,35 m
- Kjørehastighet 6,5 m pr sek
- Kjøretid 6,11 min
- 56 mm vaier
- Motor 985 KW

Andre tilpasninger

- Snøproduksjon
- Fjerner Sindretrekket og Setertrekket for å få gode bakker ned til gondolen
- Har flyttet park og skal flytte skicross, sørger for bra rød/svart løype
- Sikrer løyper i alle kategorier – grønn til svart
- Ny nedkjøring til Høgegga
- Dette er del i utviklingsplanen for Turistsenteret hvor neste skritt blir å utvikle flere løyper og ny heis rett nord for Knettsetra.

Hvorfor gondol?

Det har vært spørsmål ift hvorfor vi har valgt gondol. Valget er godt begrunnet. Det viktigste er lengden på gondolen og sikkerhetsaspektet.

- Den blir ca 2500 m som er langt ift kulde og vind.
- Gjester vil sitte mer værbeskyttet i en gondol ved evt redning.
- Eventyr er en kuldesone og vi får dermed økt driftssikkerhet i kaldt vær.
- Gondolen går høyere enn stolheis, Knetta kan bestå og vi beholder den kapasiteten.
- Det er færre master, som reduserer vedlikeholdsbehovet.

